

PIANO SCUOLA

ICS MARGHERITA DI NAVARRA

1

ANNO SCOLASTICO 2021 - 2022

Documento allegato al Regolamento d'Istituto

Delibere:

Collegio dei Docenti del 10.09.21

Consiglio di Istituto del 14.09.2021

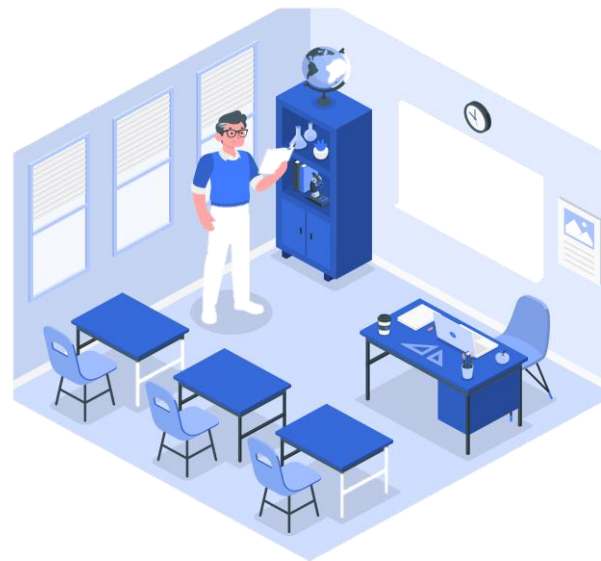

Il presente documento “PIANO SCUOLA” potrà essere aggiornato in base a nuove o diverse disposizioni delle autorità competenti, a seguito di nuovi documenti ministeriali o per mutate esigenze rilevate.

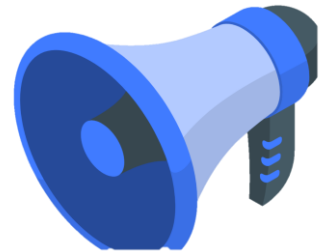

INDICE

Normativa

Riferimenti Normativi

Organizzazione Spazi

Ambienti: spazi ed aule

Distribuzione classi/aule

Palestra

Musica

Ricreazione

Progetto Ripartenza

Organizzazione Didattica

Didattica in presenza

Didattica Digitale Integrata

Colloqui Genitori



Regole

Patto di corresponsabilità educativa

Controllo della temperatura corporea e dei sintomi respiratori

Utilizzo dei dispositivi di protezione individuale

Rispetto del distanziamento sociale

Utilizzo dei servizi igienici

Igienizzazione delle mani

Cura dell'ambiente di apprendimento

La mensa

Indicazioni operative per la gestione dei casi/focolai di COVID-19

Schema riassuntivo

Prontuari

Prontuari per Docenti, Studenti e Famiglie, Personale ATA

PROGETTO RIPARTENZA

Questo documento vuole focalizzare l'attenzione sulle **pratiche pedagogiche** da mettere in atto per elaborare quanto vissuto dall'intera comunità scolastica, per trarre insegnamento da questa esperienza, per gestire al meglio **“insieme”** la rinnovata routine quotidiana, per dare vita ad una **didattica innovativa ed inclusiva**, nel rispetto dei **bisogni cognitivi, emotivi e relazionali** nelle diverse fasce d'età.



Normativa



PRINCIPALI RIFERIMENTI NORMATIVI

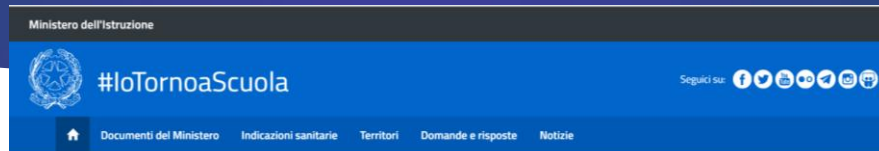

Tutti i documenti e le notizie ufficiali del Ministero dell'Istruzione sul rientro a scuola per l'anno scolastico 2021/2022



Sezione dedicata alle indicazioni per il rientro a scuola, a settembre, per l'anno scolastico 2021/2022



In questa sezione sono raccolti i link alle pagine degli Uffici Scolastici Regionali dove poter consultare gli aggiornamenti a carattere territoriale per il rientro a scuola per l'anno scolastico 2021/2022



In questa sezione, in costante aggiornamento, sono disponibili le risposte alle vostre domande più frequenti

Organizzazione Spazi



AMBIENTI: SPAZI ED AULE

Nei diversi plessi sono stati effettuati spostamenti di classi in altri spazi.

A **Pioppo** la classe più numerosa della scuola secondaria (2 E) sarà ubicata presso l'aula magna

A **Villaciambra** sarà possibile utilizzare tre aule, site a Malpasso, che saranno occupate dalla scuola dell'Infanzia.

A **San Martino** si attende la consegna dei locali da parte del Comune e della Prefettura; la scuola Secondaria non ha subito variazioni.

Ove possibile, sono stati predisposti **accessi diversificati**.



SPAZI

Tutti i plessi sono organizzati in modo da **limitare il più possibile gli assembramenti** nelle fasi di ingresso ed uscita dalla scuola e ridurre gli spostamenti interni.

Assegnando a ciascuna classe il percorso di ingresso/uscita più vicino alla propria aula, si riesce ad avere una delimitazione più netta degli spazi **limitando al minimo anche gli incontri con altre classi.**

È fondamentale la collaborazione dei **genitori** nelle fasi di ingresso-uscita, soprattutto nella scuola **primaria e dell'infanzia.**



AULE

L'assegnazione delle aule alle classi, nei limiti dello spazio disponibile è stata prevista **tenendo in considerazione l'ampiezza delle aule e la numerosità della classe;** quando possibile i banchi saranno posizionati nel rispetto dei seguenti criteri:

- distanza di almeno **1 metro** tra gli alunni;
- distanza non inferiore a **2 metri tra la postazione del docente e la prima fila** di banchi;
- corridoi di circa **60 centimetri tra due file** dei banchi per garantire la **via di fuga** in caso di emergenza.

La posizione dei banchi è segnalata da appositi **segnaposto adesivi** a pavimento.

Nelle scuole **dell'infanzia** NON è previsto il distanziamento tra gli alunni.

INGRESSO SEZIONI INFANZIA

L'uso di mascherine continua a **non essere previsto** per i minori di sei anni e i dispositivi di protezione per gli adulti non devono far venir meno la possibilità di essere riconosciuti e di mantenere un contatto ravvicinato con i bambini piccoli e tra i bambini stessi.

Per la prima infanzia, stante la necessità di contatto fisico che contraddistingue la relazione dei bambini col gruppo dei pari e con gli adulti di riferimento, nonché in relazione agli aspetti di cura dei piccoli da parte di educatori e personale ausiliario, occorre continuare ad approntare le modalità organizzative già in precedenza definite, pertanto rimangono invariate le norme per l'accesso quotidiano, per l'accompagnamento e il ritiro dei bambini: **l'accesso sarà consentito ad un solo genitore, solo se munito di GREEN PASS, e per il tempo strettamente necessario all'accompagnamento e al ritiro.**

INGRESSO CLASSI I PRIMARIA/SECONDARIA

Limitatamente al primo giorno di scuola, nei plessi che dispongono di spazi esterni opportunamente ampi, i genitori delle **classi prime** potranno attendere l'arrivo delle/degli insegnanti che si occuperanno di far accedere gli alunni all'interno del plesso.

NON SARA' AMMESSO L'INGRESSO DEI GENITORI ALL'INTERNO DEI PLESSI, SE NON MUNITI DI GREEN PASS (D.L. 10 settembre 2021 n.122)

SPAZI ALL'APERTO

Tutti i plessi che dispongono di **spazi all'aperto**, garantiranno la possibilità di **fare lezione** ed altre **attività formative all'aria aperta**.

UBICAZIONE CLASSI/AULE

Scuola dell'Infanzia

San Martino: le sezioni saranno ubicate nel Plesso Infanzia

Pioppo: le sezioni saranno ubicate nel Plesso Infanzia 'Palazzo Ciolino'

Villaciambra: Malpasso: sez. A, B, D, F; Plesso Infanzia: sez.C

Scuola Primaria

San Martino: in attesa della consegna dei nuovi locali, tutte le classi utilizzeranno gli spazi già assegnati.

Pioppo: il plesso 'B. D'Acquisto' ospiterà le classi 1 A, B, C; 3 A, B; 4 B, C; 5 A, B; Le classi 4 A, 2 A, B saranno ubicate nel plesso centrale di Pioppo.

Villaciambra: le classi saranno in parte ubicate presso il plesso della Scuola dell'Infanzia, in parte nel plesso 'Albano' secondo la tabella a fine documento

Scuola Secondaria di I°

San Martino, Pioppo, Villaciambra: si rimanda alla tabella a fine documento.

PALESTRA

Sede Centrale

Gli alunni dovranno indossare un abbigliamento adeguato.

Prima di entrare in palestra cambieranno solo le **scarpe**.

Durante l'attività dovrà essere previsto:

- **distanziamento interpersonale tra gli allievi e tra gli allievi e il docente di almeno 2 metri**
- In zona bianca, le attività di squadra sono possibili ma, specialmente al chiuso, dovranno essere privilegiate le attività individuali.
- In zona gialla e arancione, si raccomanda lo svolgimento di attività unicamente di tipo individuale.



MUSICA

Le **attività musicali** saranno organizzate in modo da evitare rischi di emissione di droplet.

Non si potrà cantare in aula e neanche suonare il flauto dolce.

Le lezioni di **musica d'insieme** dell'indirizzo musicale della scuola secondaria per il momento saranno sostituite da attività individuali o di piccolo gruppo.

Le **lezioni individuali** di strumento dell'indirizzo musicale si svolgeranno normalmente

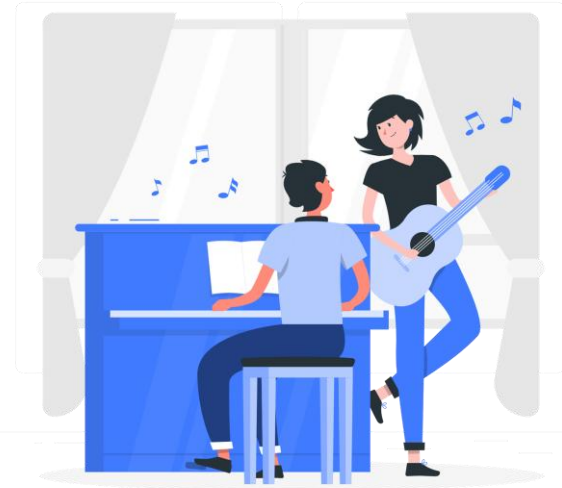

LABORATORI

Tutte le attività didattiche di carattere laboratoriale saranno svolte mantenendo gli stessi accorgimenti indicati per l'attività didattica ordinaria, avendo cura di predisporre l'ambiente con le consuete accortezze in ordine alla sicurezza e con particolare attenzione a che il luogo sia stato opportunamente e approfonditamente igienizzato, nell'alternarsi tra un gruppo classe e l'altro.

In tutte le attività scolastiche di laboratorio sarà utile sensibilizzare gli studenti a provvedere autonomamente al riassetto della postazione di lavoro.

VIAGGI DI ISTRUZIONE E USCITE DIDATTICHE

Nei territori in **zona bianca** sarà possibile effettuare uscite didattiche e viaggi di istruzione, purché si permanga in aree del medesimo colore bianco.

L'eventuale svolgimento di dette attività sarà effettuato curando lo scrupoloso rispetto delle norme e dei protocolli che disciplinano gli specifici settori, nonché di quelle sanitarie usuali.

ORARI

L'Istituto opera su 5 giorni, da lunedì a venerdì.
La scuola **dell'infanzia a tempo normale** mantiene l'orario di **40 ore** settimanali.

La scuola primaria ottimizza l'orario, concentrandosi sulla didattica, offrendo **27 ore settimanali** articolate in 3 giorni da 5 ore e due giorni da 6 ore dalle 8.00 alle 13.00/14.00

La scuola **secondaria** mantiene le **30 ore settimanali**, suddivise in 5 giorni (lun. – ven.) dalle 8.00 alle 14.00



INTERVALLI

È previsto un solo intervallo, dalle **10.55** alle **11.10**, durante il quale l'accesso ai servizi sarà contingentato

Gli alunni svolgeranno l'intervallo all'interno della propria classe, gli spostamenti saranno vietati.

Sarà consentito l'uso dei distributori, nel rispetto delle regole di distanziamento e nel rispetto delle regole anti assembramento.



TABELLA AVVIO

GIOVEDÌ 16 SETTEMBRE 2021

	INFANZIA	PRIMARIA	SECONDARIA
PIOPOPO	ALUNNI DI 5 ANNI Dalle 8.00 alle 11.00	1 A, 1 B, 1 C (PLESSO D'ACQUISTO) Dalle 8.00 alle 11.00	TUTTE LE CLASSI PRIME Dalle 8.00 alle 11.00
SAN MARTINO	ALUNNI DI 5 ANNI Dalle 8.00 alle 11.00	CLASSE 1 A Dalle 8.00 alle 11.00	TUTTE LE CLASSI PRIME Dalle 8.00 alle 11.00
VILLACIAMBRA	TUTTI GLI ALUNNI (Malpasso/Plesso Infanzia) Dalle 8.00 alle 11.00	CLASSI 1 A, 1 B Dalle 8.00 alle 11.00	TUTTE LE CLASSI PRIME Dalle 8.00 alle 11.00

N.B. PER L'UBICAZIONE **CLASSI/AULE/PLESSI** SI INVITANO I GENITORI A PRENDERE ATTENTA VISIONE DELLA TABELLA RIEPILOGATIVA A FINE DOCUMENTO

TABELLA AVVIO

VENERDÌ 17 SETTEMBRE 2021

	INFANZIA	PRIMARIA	SECONDARIA
PIOPPO	ALUNNI DI 4 ANNI Dalle 8.00 alle 11.00	LE CLASSI 2 e 3 Dalle 8.00 alle 11.00	TUTTE LE CLASSI Dalle 8.00 alle 11.00
SAN MARTINO	ALUNNI DI 4 ANNI Dalle 8.00 alle 11.00	LE CLASSI 2 e 3 Dalle 8.00 alle 11.00	TUTTE LE CLASSI Dalle 8.00 alle 11.00
VILLACIAMBRA	TUTTE LE SEZIONI Dalle 8.00 alle 11.00	LE CLASSI 2 e 3 Dalle 8.00 alle 11.00	TUTTE LE CLASSI Dalle 8.00 alle 11.00

TABELLA AVVIO

DA LUNEDÌ 20 SETTEMBRE A VENERDÌ 1 OTTOBRE

	INFANZIA	PRIMARIA	SECONDARIA
PIOPPO	TUTTE LE SEZIONI 20.09.21 Dalle 8.00 alle 11.00 Dal 21.09.2021 Dalle 8.00 alle 12.00	TUTTE LE CLASSI 20.09.21 Dalle 8.00 alle 11.00 Dal 21.09.2021 Dalle 8.00 alle 12.00	TUTTE LE CLASSI 20.09.21 Dalle 8.00 alle 11.00 Dal 21.09.2021 Dalle 8.00 alle 12.00
SAN MARTINO	TUTTE LE SEZIONI 20.09.21 Dalle 8.00 alle 11.00 Dal 21.09.2021 Dalle 8.00 alle 12.00	TUTTE LE CLASSI 20.09.21 Dalle 8.00 alle 11.00 Dal 21.09.2021 Dalle 8.00 alle 12.00	TUTTE LE CLASSI 20.09.21 Dalle 8.00 alle 11.00 Dal 21.09.2021 Dalle 8.00 alle 12.00
VILLACIAMBRA	TUTTE LE SEZIONI 20.09.21 Dalle 8.00 alle 11.00 Dal 21.09.2021 Dalle 8.00 alle 12.00	TUTTE LE CLASSI 20.09.21 Dalle 8.00 alle 11.00 Dal 21.09.2021 Dalle 8.00 alle 12.00	TUTTE LE CLASSI 20.09.21 Dalle 8.00 alle 11.00 Dal 21.09.2021 Dalle 8.00 alle 12.00

TABELLA AVVIO

DA LUNEDI' 4 OTTOBRE

	INFANZIA	PRIMARIA	SECONDARIA
PIOPPPO	TUTTE LE SEZIONI dalle 8.00 alle 13.00	TUTTE LE CLASSI Dalle 8.00 alle 13.00 / 14.00	TUTTE LE CLASSI Dalle 8.00 alle 14.00
SAN MARTINO	TUTTE LE SEZIONI dalle 8.00 alle 13.00	TUTTE LE CLASSI Dalle 8.00 alle 13.00 / 14.00	TUTTE LE CLASSI Dalle 8.00 alle 14.00
VILLACIAMBRA	TUTTE LE SEZIONI dalle 8.00 alle 13.00	TUTTE LE CLASSI Dalle 8.00 alle 13.00 / 14.00	TUTTE LE CLASSI Dalle 8.00 alle 14.00

USCITA

L'**uscita** degli alunni dovrà essere considerata come un'esercitazione di evacuazione:

- gli alunni **si alzeranno da posto al suono della campanella** con la mascherina su naso e bocca;
- gli alunni disabili saranno accompagnati dall'insegnante di sostegno/Assistente fino all'uscita
- il **docente controllerà che il corridoio non sia occupato da altre classi** e vigilerà nel mantenere la distanza tra un gruppo in uscita e l'altro;
- gli **alunni manterranno la distanza minima tra di loro** durante il transito nei corridoi.
- **Tutte le uscite ai piani saranno disponibili**, le classi ubicate in aule dotate di porta-finestra utilizzeranno queste per l'uscita dall'edificio.



Organizzazione Didattica



DIDATTICA IN PRESENZA

La Didattica **in presenza** seguirà le indicazioni previste dalla normativa vigente in materia di emergenza da COVID-19.

La **Didattica Digitale Integrata** è prevista soltanto in caso di emergenza e sospensione dell'attività didattica in presenza.



DIDATTICA DIGITALE INTEGRATA

Nel caso in cui fosse necessaria una parziale o totale sospensione dell'attività didattica in presenza, **la scuola ha già tutti gli strumenti necessari per attivare la Didattica Digitale Integrata.**

L'Istituto adotta la ***piattaforma MO365*** per l'organizzazione dei materiali didattici e per l'erogazione delle videolezioni e per tutte le altre attività a distanza.

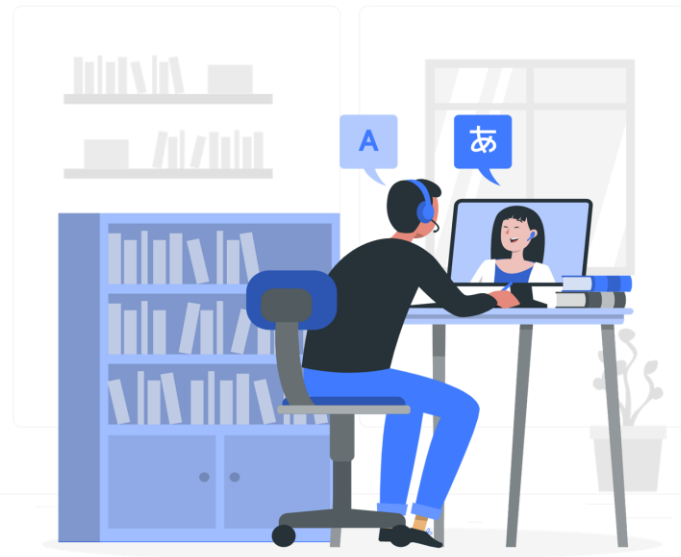

DIDATTICA DIGITALE INTEGRATA

Qualora fosse di nuovo sospesa l'attività didattica in presenza, **le videolezioni**, ovvero i collegamenti audio-video tramite MO365 – Teams con il docente, saranno organizzate secondo quanto già predisposto nel **Regolamento per la DDI**.

Gli studenti con patologie gravi o immunodepressi, in possesso di certificati rilasciati dalle competenti autorità sanitarie, potranno seguire la programmazione scolastica avvalendosi anche eventualmente della didattica a distanza

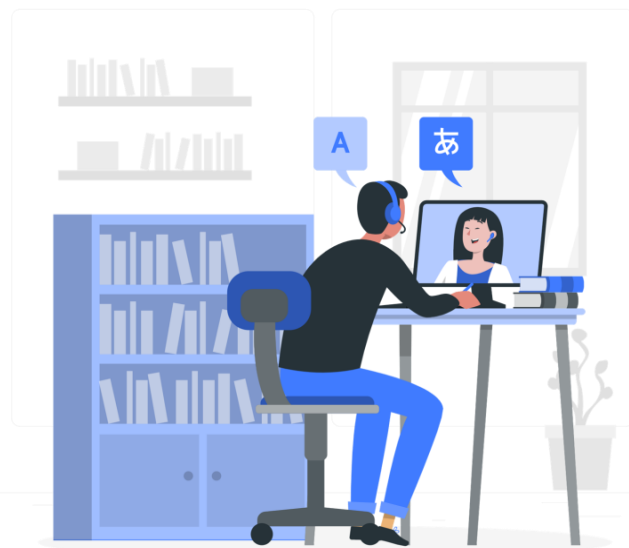

COLLOQUI GENITORI

Per tutto l'anno scolastico, e fino a diversa disposizione normativa, considerando la mancanza di spazi, in relazione alle indicazioni per il distanziamento sociale, i **colloqui scuola-famiglia previsti in orario antimeridiano e pomeridiano saranno svolti in modalità telematica, applicazione Teams – MO365**



Regole



PATTO DI CORRESPONSABILITÀ EDUCATIVA INTEGRAZIONE COVID-19

IL Patto di corresponsabilità educativa rivisto, integrato ed esteso agli alunni e alle loro famiglie già nell'a.s. 2020-2021, è stato ulteriormente aggiornato

È pertanto indispensabile che prosegua la collaborazione di studenti e famiglie per l'osservanza delle regole di comportamento atte a contrastare la diffusione dell'epidemia. Al fine di garantire un **corretto utilizzo**, che metta al riparo da sanzioni di vario genere, da quelle di ambito scolastico ad altre più rilevanti di tipo penale, è quindi necessario condividere delle semplici regole di comportamento

Insieme ai docenti, anche le famiglie hanno il compito di accompagnare i propri figli in questa fase, in base al **principio di corresponsabilità educativa**. Riceverete il patto su registro online con richiesta di presa visione per sottoscrizione. Per gli alunni delle sezioni dell'Infanzia il patto sarà consegnato agli alunni ed andrà restituito il giorno successivo firmato dai genitori



CONTROLLO DELLA TEMPERATURA CORPOREA E DEI SINTOMI RESPIRATORI PRIMA DI RECARSI A SCUOLA

La condizione fondamentale per la presenza a scuola degli alunni e di tutto il personale è, tra le altre, **l'assenza di sintomatologia respiratoria o di temperatura corporea superiore a 37.5°C.**

In presenza di temperatura oltre i 37.5°, o altri sintomi simil-influenzali, **rivolgersi al proprio medico di famiglia o al pediatra.**

Comunicare immediatamente al Referente COVID il caso in cui si risultasse contatto stretto di un caso confermato.



UTILIZZO DEI DISPOSITIVI DI PROTEZIONE INDIVIDUALE

Gli **alunni delle scuole primarie e della secondaria** dovranno venire a scuola muniti di **mascherina** preferibilmente di tipo chirurgico o di comunità con la quale **coprire adeguatamente naso e bocca**.

Resta comunque fondamentale mantenere le altre misure non farmacologiche di prevenzione, ivi incluso l'obbligo di indossare nei locali chiusi mascherine di tipo chirurgico

È prevista la **distribuzione** gratuita di mascherine **chirurgiche per tutti gli alunni**, in base alla disponibilità delle consegne da parte del MI.

Per il **personale della scuola**, invece, il dispositivo di protezione delle vie respiratorie da adottarsi è la mascherina chirurgica o altro dispositivo previsto dal datore di lavoro sulla base della valutazione del rischio (cfr. commi 4 e 4-bis dell'articolo 58 del decreto legge n. 73/2021 convertito in legge n. 106/2021).



RISPETTO DEL DISTANZIAMENTO SOCIALE

Il distanziamento fisico rimane una delle misure prioritarie per ridurre il rischio di trasmissione del virus in ambito scolastico. Esso va implementato con il massimo impegno in ogni situazione, insieme alle altre misure di prevenzione..

È **vietato spostare banchi e sedie**, che devono rimanere nella postazione prevista.

Laddove non sia possibile mantenere il distanziamento fisico resta fondamentale mantenere le altre misure non farmacologiche di prevenzione, ivi incluso l'obbligo di indossare in locali chiusi mascherine di tipo chirurgico

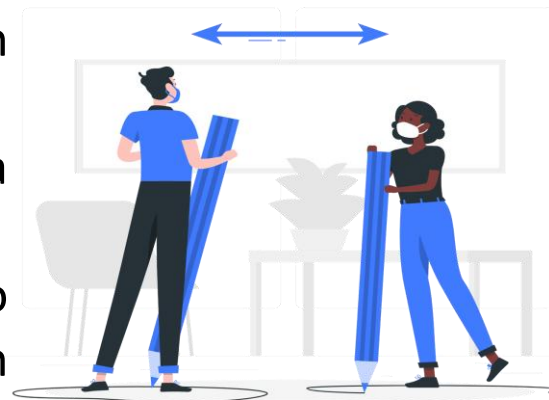

UTILIZZO DEI SERVIZI IGIENICI

Gli alunni potranno chiedere di **andare in bagno uno per volta** durante le ore di lezione, al fine di consentire l'igienizzazione continua dei servizi igienici ed evitare l'assembramento con alunni di altre classi che condividono gli stessi spazi in cui sono ubicati i servizi igienici.

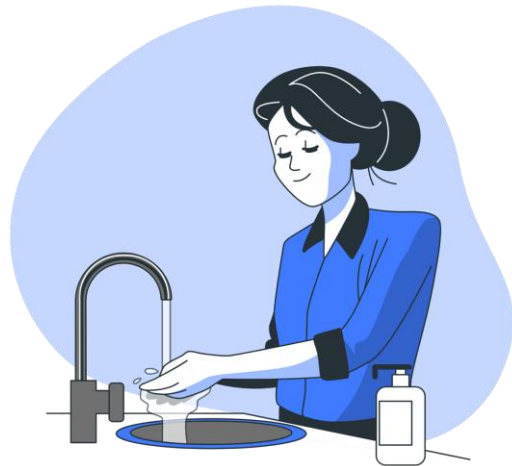

IGIENIZZAZIONE DELLE MANI

Il lavaggio e la disinfezione delle mani sono decisivi per prevenire l'infezione, poiché **lavarsi le mani elimina il virus**.

Le mani vanno lavate **con acqua e sapone** per almeno 20 secondi.

Se non sono disponibili acqua e sapone, è possibile utilizzare anche un **disinfettante per mani** a base di alcol al 70% presente in tutte le aule e gli spazi comuni.

Nei servizi igienici sono presenti **cartelli** illustrativi sul corretto lavaggio delle mani.



CURA DELL'AMBIENTE DI APPRENDIMENTO

Oltre a raccomandare la massima cura nell'utilizzare arredi e strumenti di proprietà dell'Istituto, chiediamo agli alunni di **mantenere pulite le proprie postazioni**, usando i contenitori per la differenziazione dei rifiuti presenti nelle classi. Raccomandiamo di **portare esclusivamente i libri necessari alle lezioni della mattina** e di **non lasciare nulla sotto ai banchi**, soprattutto mascherine e fazzoletti usati, questi ultimi andranno smaltiti attraverso sacchetti di plastica personali, da riporre nello zaino al termine delle lezioni.



MENSA

Per gli alunni che usufruiscono del servizio mensa:

Le misure di sicurezza da adottarsi in occasione della somministrazione dei pasti nelle mense scolastiche e negli altri spazi a ciò destinati, impongono l'uso della mascherina da parte degli operatori. La somministrazione potrà quindi avvenire nelle forme usuali e senza necessariamente ricorrere all'impiego di stoviglie monouso. Si conferma la necessità di assicurare il rispetto delle ordinarie prescrizioni di distanziamento durante la consumazione del pasto e nelle fasi di ingresso e uscita dai locali dedicati alla refezione, nonché le pratiche di igienizzazione personale.



Indicazioni operative per la gestione dei casi di possibile infezione da COVID-19

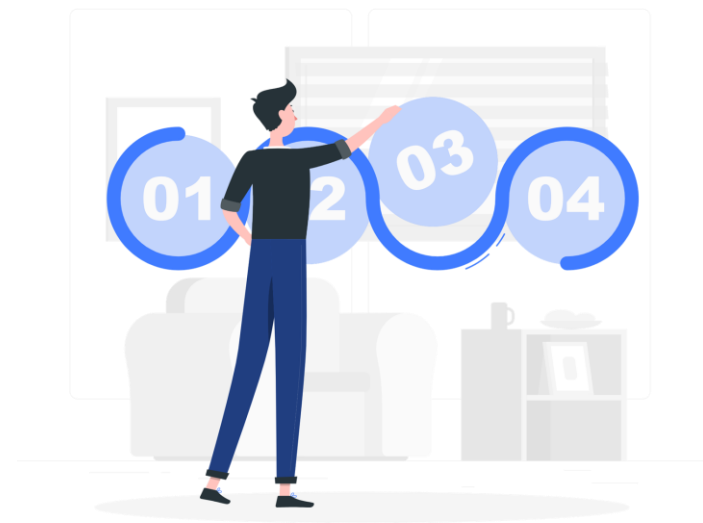

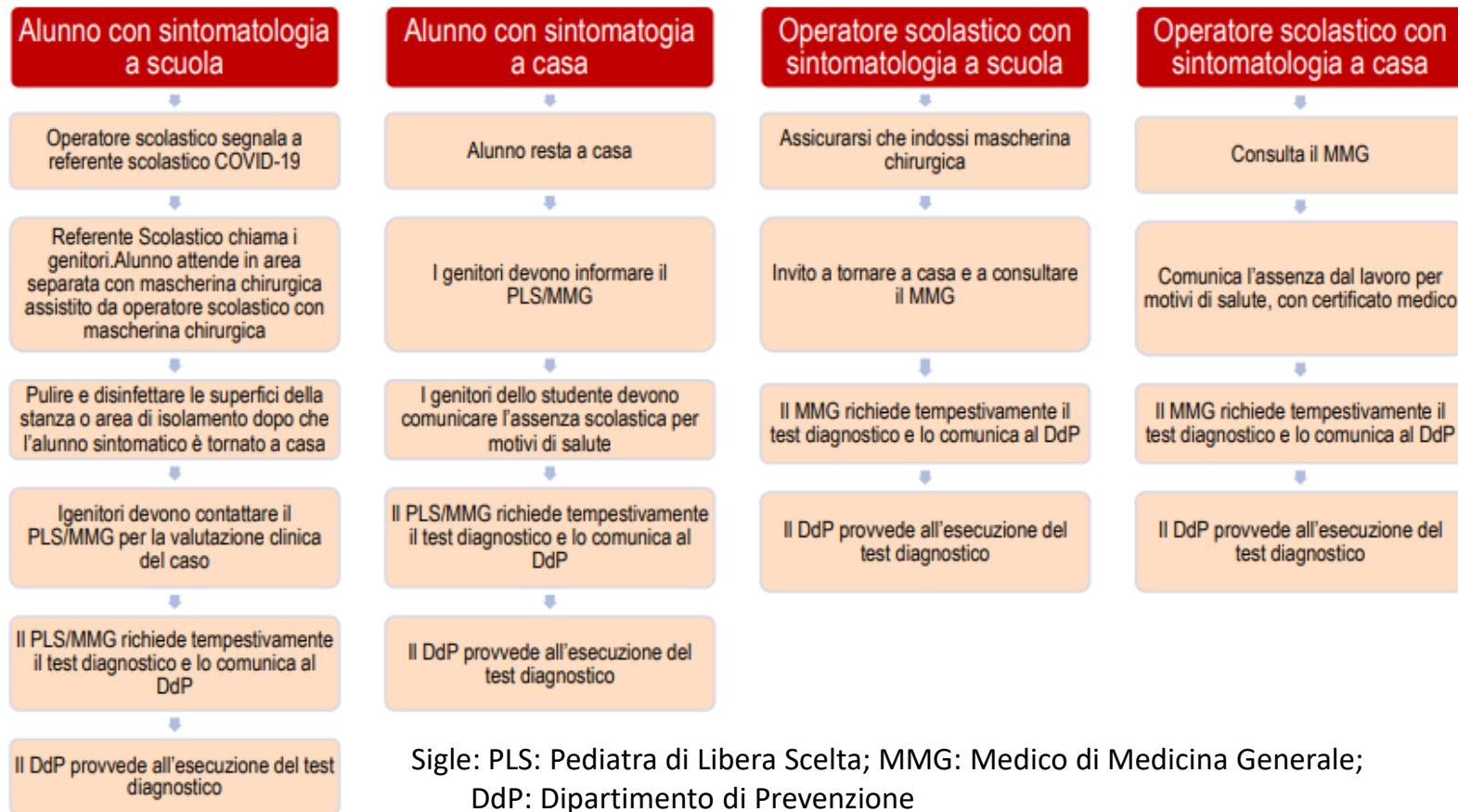

PIOPPO PLESSO CENTRALE				PIOPPO PLESSO D'ACQUISTO			
CLASSI SCUOLA PRIMARIA		AVVIO A.S.	ORARIO	CLASSI SCUOLA PRIMARIA		AVVIO A.S.	ORARIO
	2A	17.09	8.00 - 11.00		1A	16.09	8.00 - 11.00
	2B	17.09	8.00 - 11.00		1B	16.09	8.00 - 11.00
	4A	20.09	8.00 - 11.00		1C	16.09	8.00 - 11.00
CLASSI S. SECONDARIA		AVVIO A.S.	ORARIO		3A	17.09	8.00 - 11.00
	1A	16.09	8.00 - 11.00		3B	17.09	8.00 - 11.00
	1B	16.09	8.00 - 11.00		4B	20.09	8.00 - 11.00
	2E	17.09	8.00 - 11.00		4C	20.09	8.00 - 11.00
	2A	17.09	8.00 - 11.00		5A	20.09	8.00 - 11.00
	2B	17.09	8.00 - 11.00		5B	20.09	8.00 - 11.00
	3A	17.09	8.00 - 11.00		5A	20.09	8.00 - 11.00
	3B	17.09	8.00 - 11.00				
INFANZIA PALAZZO CIOLINO							
SEZIONI INFANZIA		AVVIO A.S.	ORARIO				
	5 ANNI	16.09	8.00 - 11.00				
	4 ANNI	17.09	8.00 - 11.00				
	3 ANNI	20.09	8.00 - 11.00				



SAN MARTINO INFANZIA				SAN MARTINO PRIMARIA			
SEZIONI INFANZIA		AVVIO A.S.	ORARIO	CLASSI SCUOLA PRIMARIA		AVVIO A.S.	ORARIO
	5 ANNI	16.09	8.00 - 11.00		1A	16.09	8.00 - 11.00
	4 ANNI	17.09	8.00 - 11.00		2A	17.09	8.00 - 11.00
	3 ANNI	20.09	8.00 - 11.00		3A	17.09	8.00 - 11.00
					3B	17.09	8.00 - 11.00
					4A	20.09	8.00 - 11.00
					5A	20.09	8.00 - 11.00
SAN MARTINO SECONDARIA							
CLASSI S. SECONDARIA		AVVIO A.S.	ORARIO				
	1F	16.09	8.00 - 11.00				
	1G	16.09	8.00 - 11.00				
	2F	17.09	8.00 - 11.00				
	3F	17.09	8.00 - 11.00				
	3G	17.09	8.00 - 11.00				

PLESSO INFANZIA VILLACIAMBRA				MALPASSO - INFANZIA			
SEZIONI INFANZIA		AVVIO A.S.	ORARIO	SEZIONI INFANZIA		AVVIO A.S.	ORARIO
	SEZ. C	16.09	8.00 - 11.00		SEZ.A	16.09	8.00 - 11.00
CLASSI SCUOLA PRIMARIA		AVVIO A.S.	ORARIO		SEZ.B	16.09	8.00 - 11.00
	1A	16.09	8.00 - 11.00		SEZ.D	16.09	8.00 - 11.00
	1B	16.09	8.00 - 11.00		SEZ.F	16.09	8.00 - 11.00
	2A	17.09	8.00 -11.00				
	2B	17.09	8.00 -11.00				
	3A	17.09	8.00 -11.00				
	3B	17.09	8.00 -11.00				
	5A	20.09	8.00 -11.00				
	5B	20.09	8.00 -11.00				
PLESSO SCUOLA SECONDARIA VILLACIAMBRA				PLESSO G. ALBANO VILLACIAMBRA			
CLASSI S. SECONDARIA		AVVIO A.S.	ORARIO	CLASSI S. PRIMARIA		AVVIO A.S.	ORARIO
	1C	16.09	8.00 - 11.00		4A	20.09	8.00 -11.00
	2C	17.09	8.00 - 11.00		4B	20.09	8.00 -11.00
	3D	17.09	8.00 - 11.00	CLASSI S. SECONDARIA		AVVIO A.S.	ORARIO
					1D	16.09	8.00 - 11.00
					2D	17.09	8.00 -11.00
					3C	17.09	8.00 -11.00